GENEALOGIE SIMPLIFIEE DU PRINCE XAVIER DE SAXE.

REMARQUE : Le prince Xavier de Saxe était parent au huitième degré du roi Louis XV avec pour ancêtre commun, l'empereur Ferdinand 1er (1503-1564). Consulter le livre de Lucien Bély, *La société des princes - XVIe-XVIIIe*, Paris, Fayard, 1999, page 378.

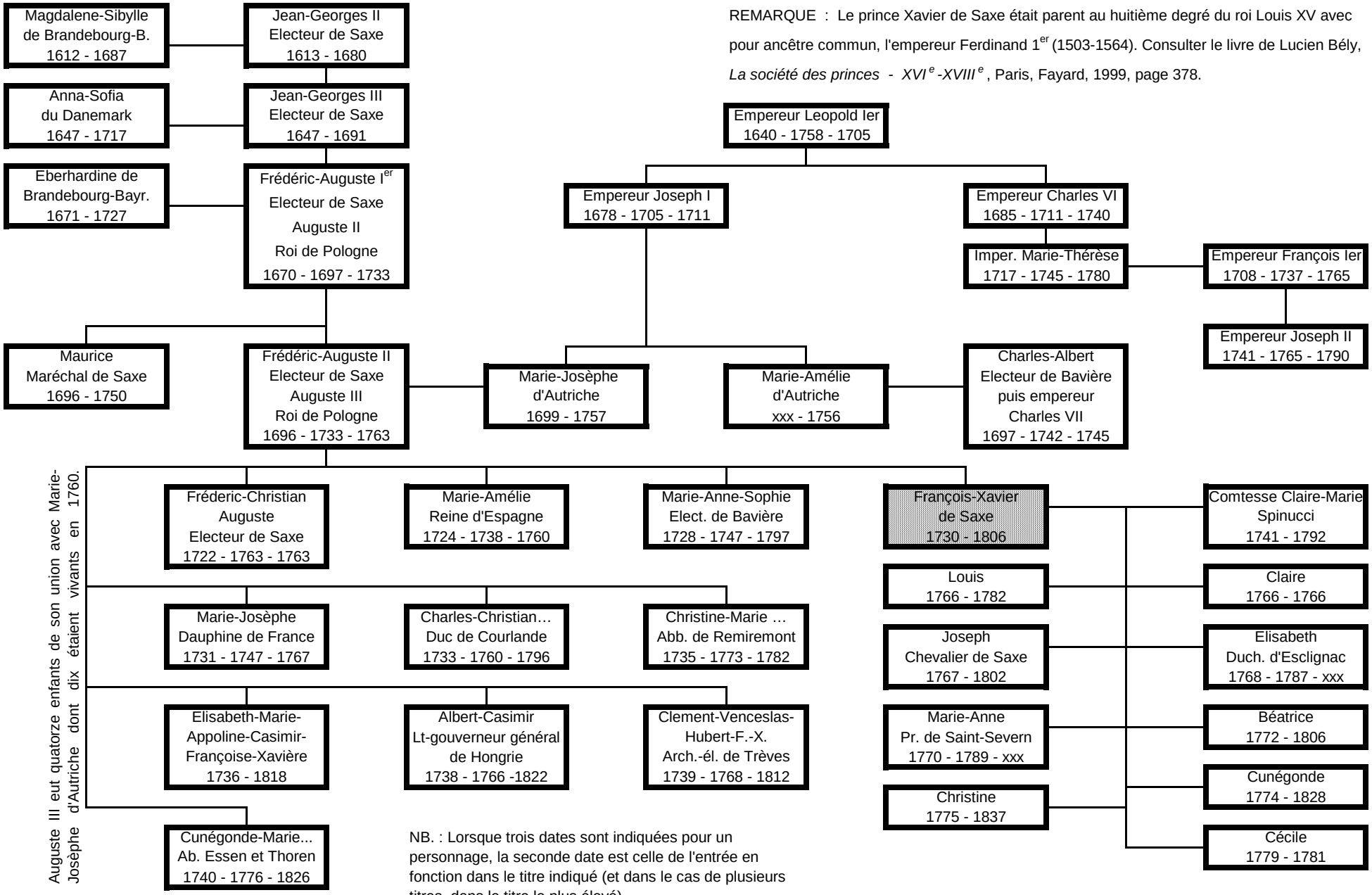

NB. : Lorsque trois dates sont indiquées pour un personnage, la seconde date est celle de l'entrée en fonction dans le titre indiqué (et dans le cas de plusieurs titres, dans le titre le plus élevé).